

Planta Exemplo

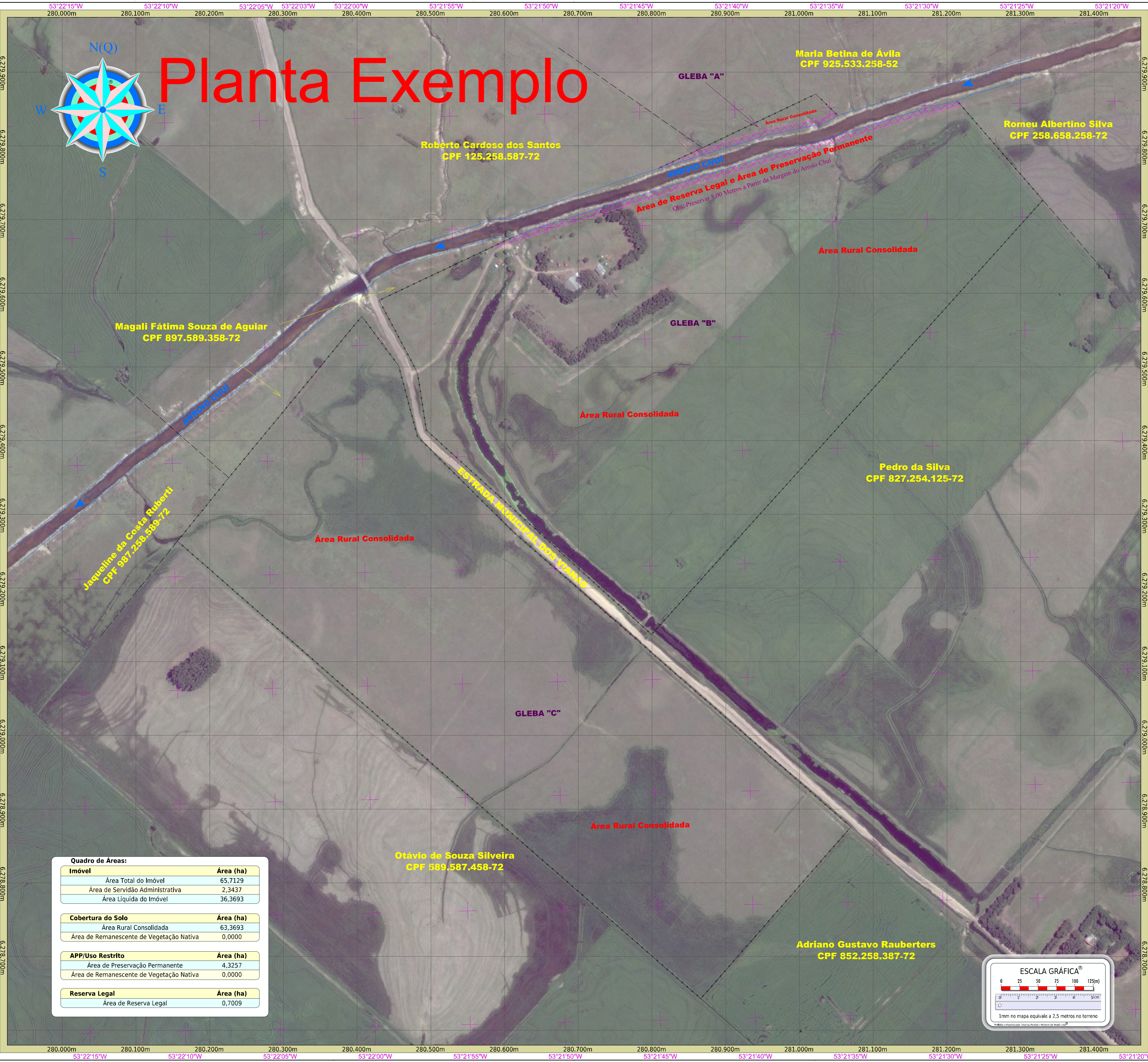

Quadro de Áreas:	
Imóvel	Área (ha)
Área Total do Imóvel	65,7129
Área de Serviço Administrativo	2,3437
Área Líquida do Imóvel	36,3693
Cobertura do Solo	Área (ha)
Área Rural Consolidada	63,3693
Área de Remanescente de Vegetação Nativa	0,0000
APP/uso Restrito	Área (ha)
Área de Preservação Permanente	4,3257
Área de Remanescente de Vegetação Nativa	0,0000
Reserva Legal	Área (ha)
Área de Reserva Legal	0,7009

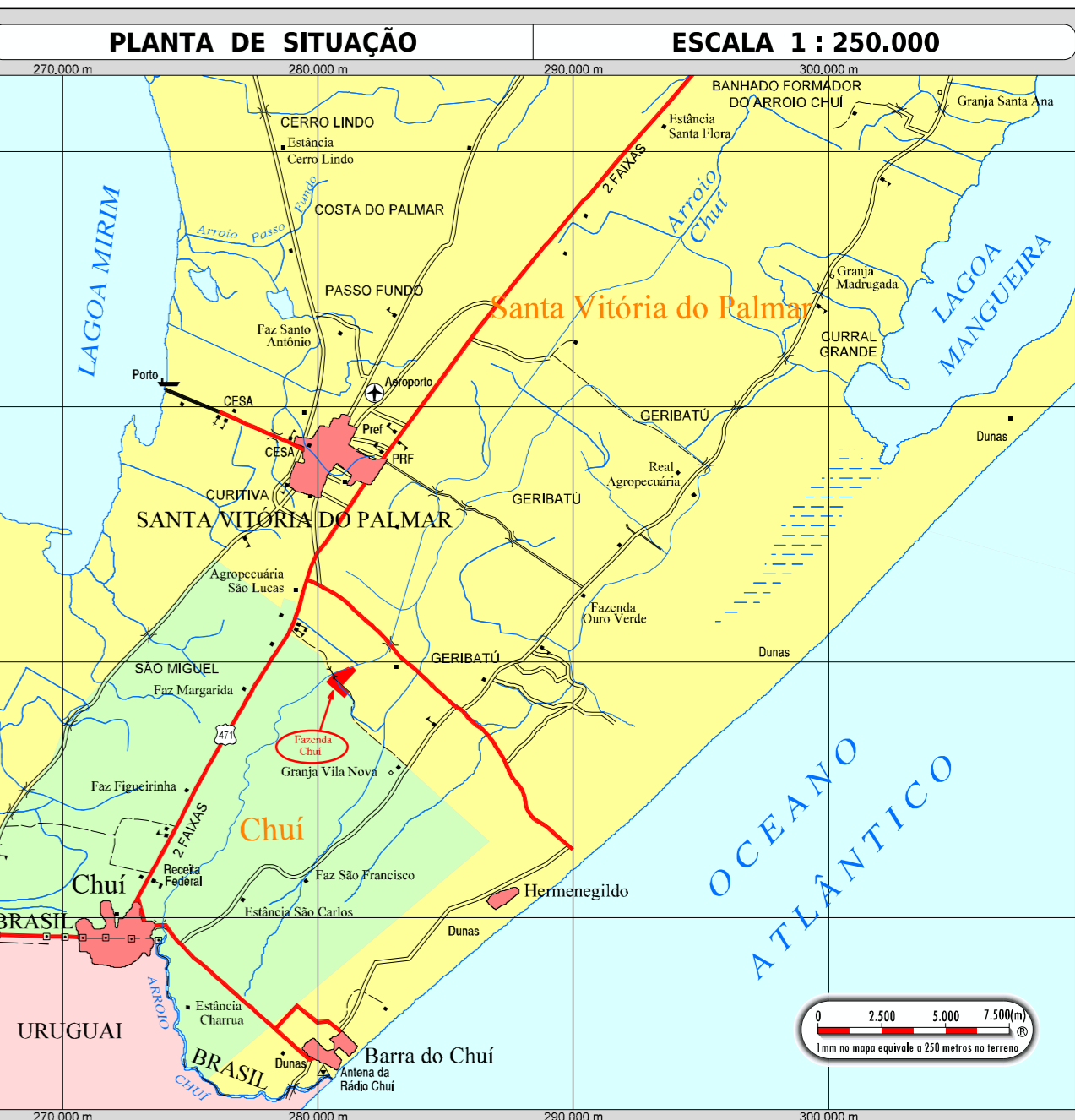

LEGENDA DA PLANTA DE SITUAÇÃO	
	Rodovia Autárquica
	Rio na Planta
	Limite Municipal
	Lugar
	Imóvel
	Cidade não Representável em Escala
	Cidade Representável em Escala
	Edificações (casa, galpão, etc)
	Rio Representável em Escala
	Ignição
	Escala

Sinais Convencionais da Planta	
	Arroyo Chui
	Sentido do Corrente d'água
	Cerca de Arame
	Divisa entre Confrontantes
	Área de Reserva Legal e Preservação Permanente

Orientações para Dobra em Formato A4	

Informações Técnicas da Planta	
Projeção	Universal Transversa de Mercator (UTM)
Origem UTM	Eixo N(Y): Equador + 10.000 Km Eixo E(X): Meridiano Central + 500 km Limite do Fuso: 54°W a 48°W Gr. Zona 22 - Meridiano Central 51°W Gr.
Datum Horizontal	SIRGAS2000 (Época 2000.4)

hectare do Brasil
Topografia - Cartografia - Fotogrametria

Agromensura, Geoprocessamento, Demarcação de Divisões, Georreferenciamento, Curvas de Nível, Mapas 3D, Reserva Legal, CAR, Imagem de Alta Resolução, etc.
Rua Eurico Lara, 103/412, Medianeira - Porto Alegre-RS - CEP 90880-390
Fone: (51)3209-5024 / (51)9339-6099 Email: contato@hectaredobrasil.com.br
CNPJ 09.879.241/0001-42 Site: www.hectaredobrasil.com.br

CADASTRO AMBIENTAL RURAL - CAR

NOME DO IMÓVEL: Fazenda Chui
PROPRIETÁRIO: Pedro Antônio Santos - CPF 578.125.879-00
END. DO IMÓVEL: Localidade de João Gomes - Santa Vitória do Palmar
COMARCA: Santa Vitória do Palmar - RS
CARTÓRIO: Cartório de Registro de Imóveis de Santa Vitória do Palmar
MATRÍCULAS: R-1/13.123 e R-2/5.457
CÓDIGO INCRAR: 862.045.036.650-9
MÓDULOS FISCAIS: 1,6428
CÓDIGO DO GEOMENSOR: DOF
CÓDIGO DO CAR: RS-358454-98DABL56MNA9A767FSD8764FDVCA1D4567FD98

Quadro de Áreas e Perímetros:		
Gleba	Área (ha)	Perímetro (m)
Gleba "A"	0,4701	533,30
Gleba "B"	32,5221	2.404,18
Gleba "C"	30,3771	2.621,20
Total	63,3693	5.558,68

Escala Nominal:	1 : 2.500
Edição:	1ª Edição
Data:	04 de Maio de 2016

Quadro de Assinaturas:

Pedro Antônio Santos, CPF 578.125.879-00 (Proprietário)
 Fabiano Bailem, CREA-RS nº 142.077 (Responsável Técnico)